



**COMUNE DI SAN MICHELE ALL'ADIGE
PROVINCIA DI TRENTO**

San Michele all'Adige – 38098 - Via della Prepositura n. 1 - P.Iva 00141660225
Tel. 0461-650117 - Fax 0461-651099
www.comune.sanmichelealladige.tn.it



CONCESSIONE IN USO DI LOCALI COMUNALI

OGGETTO

Immobile sub.2 p.ed.340 c.c. San Michele

Locale a piano terra presso la sede municipale – Via della Prepositura n.1 – San Michele all'Adige

Il giorno _____ alle ore ____ presso la sede municipale del Comune di San Michele all'Adige, tra le Parti:

1. **COMUNE DI SAN MICHELE ALL'ADIGE**, con sede in Via Prepositura, n° 1, in persona di avv. Clelia Sandri nella sua qualità di Sindaco e legale rappresentante pro tempore del Comune, la quale dichiara di agire esclusivamente in nome e per conto dell'Ente che Rappresenta (cod. fisc. 00141660225), ai sensi dell'art. 22 dello Statuto comunale.
2. **ASSOCIAZIONE PROVINCIALE PER I MINORI – APPM ONLUS** con sede legale a Trento, via Manzoni n.6 – P.IVA.: 01437380221, in persona di Paola Maccani, nata a Pergine Valsugana il 29/10/1953, in qualità di legale rappresentante.

In conformità della deliberazione di Giunta comunale n. dd. _____, esecutiva, che ha autorizzato la firma del presente contratto si stipula quanto segue.

Art. 1.

Il Comune di San Michele all'Adige, di seguito Comune, concede all'Associazione Provinciale per i minori – APPM Onlus, di seguito Associazione, l'utilizzo del locale comunale situato al piano terra dell'edificio sede municipale in Via della Prepositura n.1 a San Michele all'Adige (una sala con servizio come identificato nella planimetria allegata) per lo svolgimento di attività animative e aggregative rivolte a minori e giovani del territorio.

Art. 2.

L'utilizzo dell'immobile comunale per svolgere le attività in argomento è stabilito nelle giornate di **LUNEDI** nella fascia oraria **20.00 – 22.00** e **VENERDI** nella fascia oraria **14.00 – 19.00** con decorrenza dal 01.01.2024 e fino a revoca.

L'immobile oggetto di concessione è dotato di accesso indipendente dall'esterno.

Art. 3.

L'utilizzo dei locali è a titolo gratuito. Le utenze di luce, acqua e riscaldamento sono a carico del Comune. Il Comune garantisce la pulizia settimanale dei locali.

Art. 4.

I locali concessi in uso sono dotati di arredi come da allegato n. 2.

L'uso dei locali, dell'arredo e delle attrezzature dovrà essere effettuato diligentemente a norma del Codice Civile. Se non preventivamente autorizzate non possono venir apportate modifiche o spostamenti di arredi e attrezzature.

Eventuali danni all'immobile, agli arredi ed alle attrezzature che l'Associazione dovesse riscontrare saranno dalla stessa, tempestivamente comunicati all'Ufficio Patrimonio.

Eventuali danni arrecati all'immobile, all'arredo o all'attrezzatura da parte dell'Associazione dovranno essere risarciti all'Amministrazione comunale.

Art. 5.

Trattandosi di locali dati in concessione a diverse associazioni/enti in fasce orarie e giorni differenti, l'Associazione è invitata a prendersi cura della propria documentazione.

Art. 6.

Il Comune si riserva la facoltà di revocare o sospendere con effetto immediato la concessione in uso dei locali qualora lo richiedano particolari motivi di pubblico interesse. Tal caso non darà diritto ad alcun indennizzo o risarcimento alla controparte.

L'Amministrazione comunale declina ogni responsabilità per danni che a qualsiasi titolo venissero arrecati alle cose di proprietà o in dotazione all'associazione e alle persone che usino o frequentino il locale.

ALLEGATI:

- *All.01 - Planimetria identificativa dell'immobile*
- *All.02 – Elenco Arredi*

COMUNE DI SAN MICHELE ALL'ADIGE

Il Sindaco

Avv. Clelia Sandri

ASSOCIAZIONE PROVINCIALE PER I

MINORI – APPM ONLUS

Il Presidente

Paola Maccani



**COMUNE DI SAN MICHELE ALL'ADIGE
PROVINCIA DI TRENTO**

San Michele all'Adige – 38098 - Via della Prepositura n. 1 - P.Iva 00141660225
Tel. 0461-650117 - Fax 0461-651099
www.comune.sanmichelealladige.tn.it



All.01 – Planimetria immobile

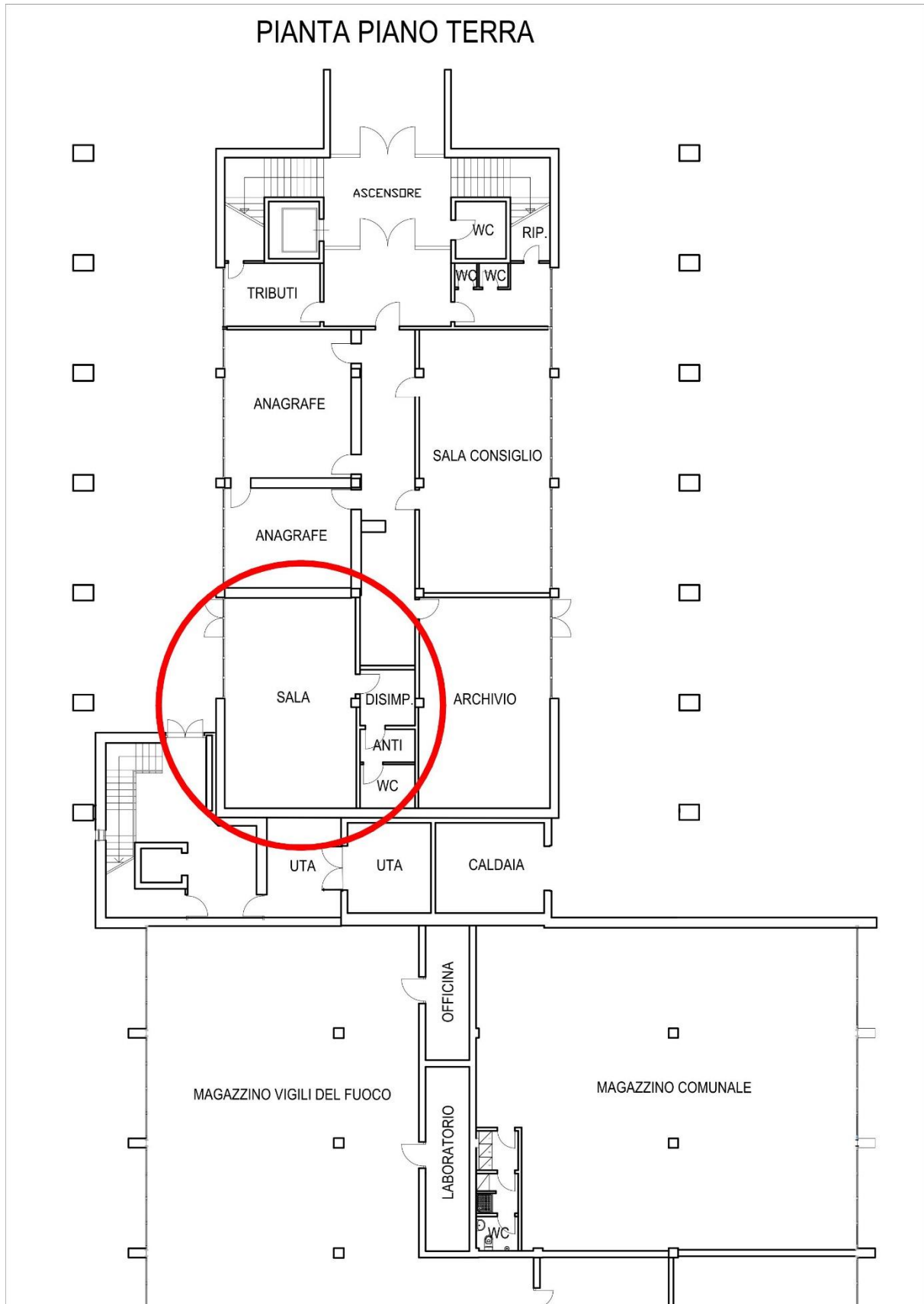

All.02 – Elenco arredi e attrezzatura

- N.1 scrivania dim. 160 x 160 cm;
- N.1 Personal computer;
- N.1 sedia ufficio con ruote;
- N.16 sedie;
- N.4 tavoli misura 75 x 180 cm;
- N.1 Scrivania piccola dim. 75x57;
- N.1 divano 3 posti dim. 240 x 95;
- N.1 TV Color
- N.1 mobile per televisione;
- N.1 armadio dim. 90 x 60 x 180 cm;
- N.1 frigorifero;
- N.1 bacheca metallica dim. 97 x 205 cm;
- N.1 Play Station + 2 giochi;