

PIANTA PIANO SEMINTERRATO
SCALA 1:100



TABELLA DATI METRICI PIANO SEMINTERRATO

Codice	Funzione	Sup. netta [m ²]	Altezza [m]
-1.01	MAGAZZINO	101,12	2,60
-1.02	LAVANDERIA	6,41	2,77
-1.03	DISIMPEGNO	18,84	2,30
-1.04	WC DIS.	6,11	2,30
-1.05	WC DONNE	14,63	2,40
-1.06	WC UOMINI	16,86	2,40
-1.07	SPOGLIATOIO PERS.	8,11	2,30
-1.08	SPOGLIATOIO PERS.	7,72	2,30
-1.09	STANZA PERSONALE	19,01	2,67
-1.10	STANZA PERSONALE	16,96	2,67
-1.11	CENTRALE TERM.	8,49	2,87
-1.12	DEPOSITO PELLETS	16,84	2,95
-1.13	SCALA PRINCIPALE	15,68	2,40
-1.14	SCALA DI SERVIZIO	7,98	2,60
-1.15	DISIMPEGNO	5,32	2,60
-1.16	GRUPPO EL.	12,44	2,57
Somma PIANO SEMINTERRATO		271,532	

3	22.03.2021	CONSEGNA PROGETTO DEFINITIVO
2	12.02.2021	REVISIONE PROGETTO DEFINITIVO
1	17.12.2020	CONSEGNA PROGETTO DEFINITIVO
1	17.11.2020	CONSEGNA PROGETTO PRELIMINARE
Indice	Data	Stato di aggiornamento

PROVINCIA DI TRENTO

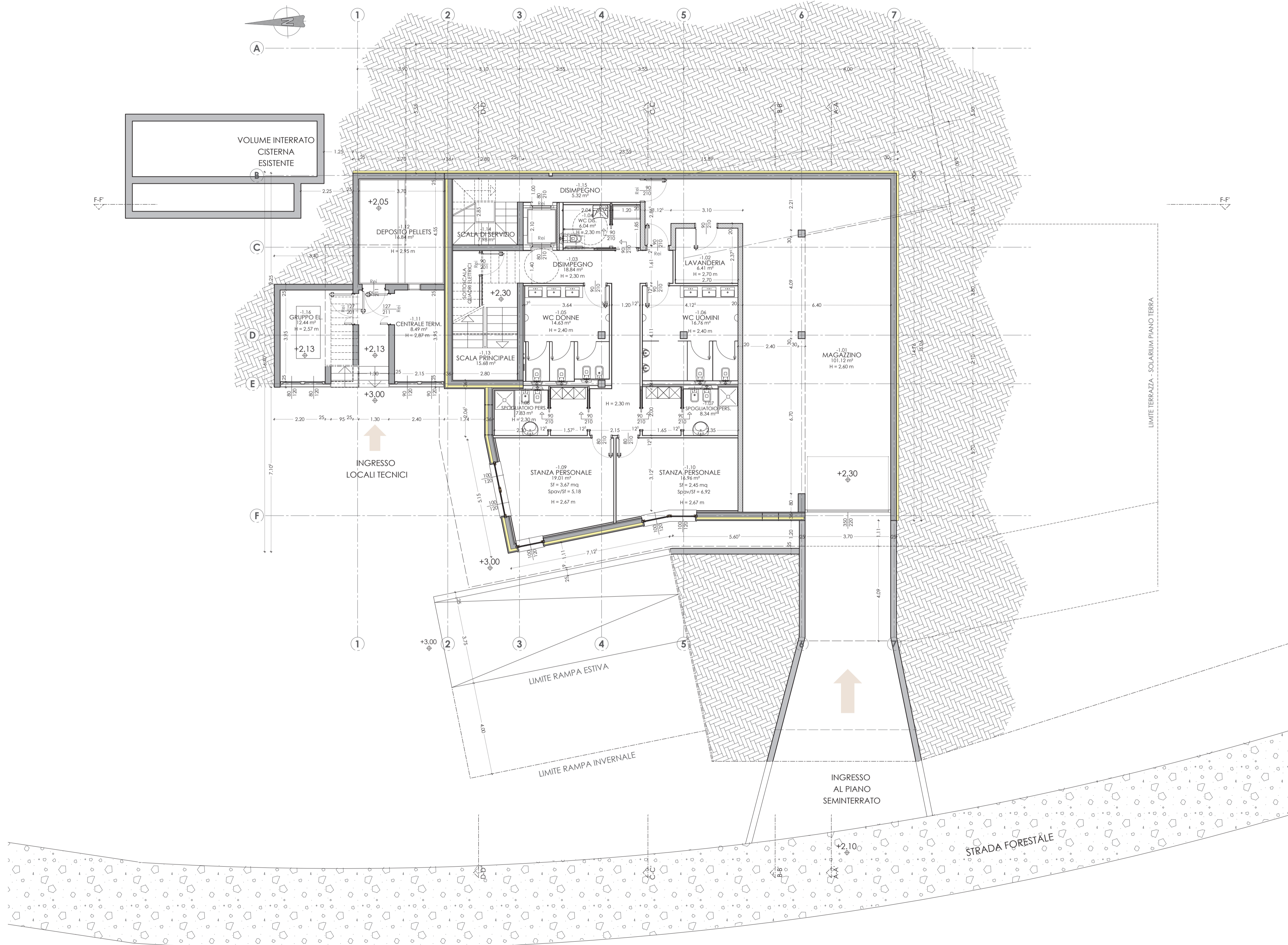
COMUNE DI TERRE D'ADIGE

ARTISTUDIO di architetti G. Berti e M. Fondriest dott.arch. Giovanni Berti e dott.arch. Monica Fondriest via Mazzini, 14 - 38013 Borgo d'Anausia (TN) tel 0463/832567 fax 0463/839056 e-mail: info@asarchitettura.it	progetto	INTERVENTO DI RISTRUTTURAZIONE DELLA P.ED. 171 MALGA ZAMBANA C.C. ZAMBANA II SITA IN LOCALITA' MONTE PAGANELLA			
	comune	TERRE D'ADIGE	stato	PROGETTO	
provincia	TRENTO	scala	1:100	PIANTA PIANO SEMINTERRATO	
allegato	E.310.02	progettista	Arch. Giovanni Berti		committente
fase	ESECUTIVO	ORDINE DEGLI ARCHITETTI DELLA PROV. DI TRENTO dott.arch. GIOVANNI BERTI ISCRIZIONE ALBO N° 476		 ARCA PROGETTISTA EDILIZIA SOSTENIBILE N° 39	
indice	1	consulenza alla progettazione	-		
categoria	ARCHITETTURA	consulenza alla progettazione	-		
data	27.04.2021				